

Απόσταση δορυφορικής απεικόνισης Google Earth

Απόσταση ανάρτησης Δασικού Χάρτη ΚΑΙΜΑΚΑ 1:5.000

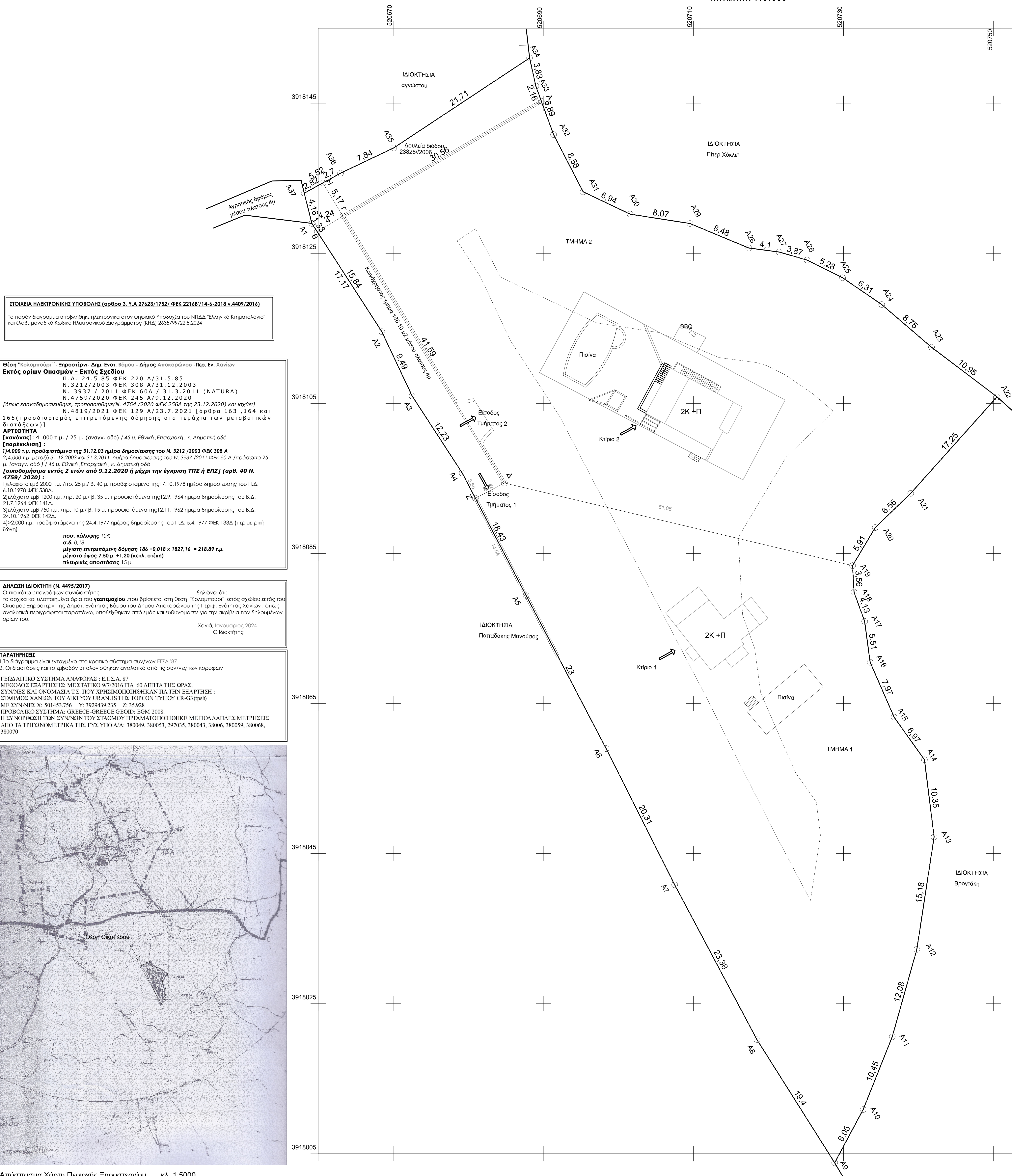

ΣΤΟΙΧΕΙΑ ΗΛΕΚΤΡΟΝΙΚΗΣ ΥΠΟΒΟΛΗΣ (άρθρο 3, Υ.Α. 27423/1752/ ΦΕΚ 22168/14-6-2018 v.4409/2016)

Όψη "Κολομπούρι" - Επρωτέρην- Δημ. Ενότητας Βόθμου - Δήμος Αποκορώνου - Περ. Εν. Χανίων

ΑΡΤΙΟΤΗΤΑ [Κανόνες]: 4.000 τ.μ. / 25 μ. (αναγν. οδό) / 45 μ. Εθνική, Επαρχιακή, κ. Δημοτική οδό

ΔΗΛΩΣΗ ΙΔΙΟΚΤΗΤΗ (Ν. 4495/2017)

ΠΑΡΑΤΗΡΗΣΕΙΣ



Απόσταση Χάρτη Περιοχής Επρωτέρην κλ. 1:5000

Table with 6 columns: ΙΔΙΟΚΤΗΤΗΣ, ΠΕΡΙΓΡΑΦΗ, ΟΙΚΗ ΕΠΙΘΑΝΕΙΑ, ΕΠΙΘΑΝΕΙΑ Δομητής Πλάνης, ΠΟΣΟΣΤΟ ΔΙΚΑΙΩΜΑ ΣΥΝΣΕΙΣ, ΔΙΚΑΙΩΜΑ ΔΟΜΗΣΗΣ

ΕΜΒΑΔΟ ΓΕΣΤΕΜΑΧΙΟΥ

Το γεωτεμάχιο που περιγράφεται με τα στοιχεία [Α1-Α2-Α3-Α4-Α5.....Α35-Α36-Α37-Α1] έχει εμβαδό Ε = 5.827,18 τ.μ.

ΔΗΛΩΣΗ (Ν.651/77)

Χανιά, Ιανουάριος 2024 Ο Μηχανικός

Tables for EMBADOMETRHICHI ΓΗΠΕΔΟΥ 1, EMBADOMETRHICHI Δουλείας, EMBADOMETRHICHI ΚΑΘΕΤΟΥ 2, and EMBADOMETRHICHI Κανονιστικού Τμήματος

Project information box including owner names (Julia Eva Martin & Brian Daniel Baker), project name (Αποτύπωση Ιδιοκτησίας), location (Κολομπούρι Επρωτέρην), and technical details.

Scale and date box: θέμα σχεδίου: Τοπογραφικό διάγραμμα, κλίμακας: 1:200, χρονολογία: Ιανουάριος 2024

ο συντάξας: ΧΡΗΣΤΟΣ Δ. ΜΠΥΡΑΚΗΣ